

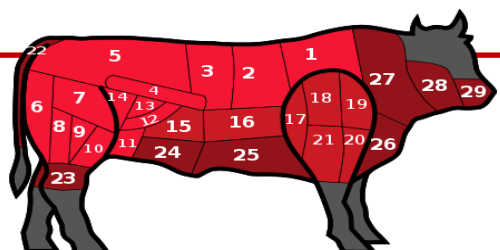

Bulletin municipal de la commune de Ports-sur-Vienne



Un franc succès !!!! pour le concours de belote du club de l'Amitié du 7 mars

Un réel succès pour ce concours de belote du Club de l'Amitié où le soleil était de la partie et 216 personnes se sont déplacées à Ports-sur-Vienne, les derniers arrivés ont eu du mal à se garer sur le parking. Chacun est reparti avec un lot de viande sous le bras. Un grand merci aux membres actifs du Club de l'Amitié qui se sont donnés sans compter pour la réussite de cette manifestation et nos sincères remerciements au Comité d'Animation, l'Etoile Sportive et quelques bénévoles pour l'installation et le rangement de la salle.
MERCI A TOUS.



RETENEZ LA DATE DU 6 JUIN 2015

Une sortie organisée par le **CLUB DE L'AMITIE** à SAUMUR
(sortie ouverte à tous même personnes extérieures à Ports)



| | |
|---|-------------------------------|
| DEPART : | 8 Heures avec les cars Millet |
| VISITE du CADRE NOIR : | 9 H 15 |
| VISITE de CAVE « VEUVE AMIOT » avec dégustation | 10 H 30 |
| REPAS au restaurant « La Bourse » : | 12 Heures |
| VISITE guidée du CHÂTEAU : | 14 Heures |
| DEPART de SAUMUR | vers 15 H 30 ou 16 Heures |

INSCRIVEZ-VOUS au plus vite

auprès de Mme **POUJAUD Edith** tél : 02 47 65 13 63 ou mail : edith.poujaud@orange.fr

Le règlement est à effectuer par chèque à l'ordre du Club de l'Amitié ou en espèces.

Il est possible de régler en 3 fois : 1er règlement 17 € par personne à l'inscription, 2ème règlement 17 € par personne un mois après et dernier règlement de 16 € par personne exigé pour le 1er juin 2015.



VENEZ NOMBREUX (50 places disponibles)

« Bêtes de Sax »

Pleins feux sur un instrument

C'est à un rendez-vous atypique que nous vous convions ! Un week-end autour d'un instrument de musique, en partenariat avec l'École de Musique Intercommunale. Cette année, le saxophone sera mis à l'honneur à travers deux concerts.

Ouverture du festival en entrée libre, le vendredi 17 avril, à 19h : Conte musical avec des scolaires et 6 musiciens.

SAMEDI 18 AVRIL - 20H30

SALLE DES FÊTES, SAINTE-MAURE DE TOURAINE

LE RESTAURANT

Quatu'or Laloi

Le Quatu'or Laloi vous propose un instant musical hors du commun : un banquet « saxophonistique ». Dans une salle de restaurant flamboyante neuve, les quatre protagonistes s'approprient à présenter leur nouvelle carte. Les œuvres multiples et variées (G. Ligeti, A. Piazzolla, P.I. Tchaïkovsky, G. Brassens, etc) font office d'entrées, de plats, de desserts. Ce mélange détonnant, saupoudré de malice enchanter les papilles et les oreilles des petits comme des grands.

Tout public

Mise en scène : Marc Forest
Avec : Nicolas Arsenijevic - saxophone,
Guillaume Berceau - saxophone,
Vincent Dupuy - saxophone,
Julien Bire - saxophone.

www.lequatuorlaloi.com

Tarifs : 10 € / 6 €
Pass « Bêtes de Sax » : 15 € / 10 €



12

SAMEDI 25 AVRIL - 20H30
PÔLE CULTUREL, ANTOGNY-LE-TILLAC

JULIETTE + ROMÉO = AESD

Scopitone & Cie

Il était une fois un coup de foudre entre deux ados qui voulaient vivre ensemble, malgré leur relation naissante et la haine que se vouaient leurs deux familles. Leur union semblait impossible mais, grâce à Dieu, leur amour fut plus fort que tout. Alors, ils se marièrent et eurent... beaucoup de soucis. Scopitone & Cie propose une version moderne et épurée de la fabuleuse histoire des amants de Vêrone grâce au théâtre d'objets.

Tout public, à partir de 8 ans

Conception et création des marionnettes : Emma Lloyd, Cédric Hinguet
Co-mise en scène : Agnès Limbos, Serge Boulrier
Chorégraphie : Denis Céfelman, Emma Lloyd, Cédric Hinguet
Création lumière, régie son et lumière : Fabrice Abrard
Scénographie : Dimitri Méruz
Avec : Emma Lloyd, Cédric Hinguet

Coproductions : Le Quai des Rêves de Lamballe (22), scène de territoire pour le théâtre, Maison Folie moulins de Lille (59)
Soutien : Conseil Régional de Bretagne, Conseil Général du Morbihan et le ministère de la culture et de la communication - DRAC Bretagne au titre de l'aide à la production dramatique.
Le CRÉAM - Centre Régional des Arts de la Marionnette de Basse-Normandie (14), Lillico, Théâtre Jeune Public de Rennes (35), Théâtre du Cercle de Rennes (35), Cie Gare Centrale de Bruxelles (B), Cie Bouffou-Théâtre à la Coque d'Hennebont (56).

www.scopitoneetcompagnie.com

Tarifs : 10 € / 6 €

Séances et interventions en milieu scolaire p. 21

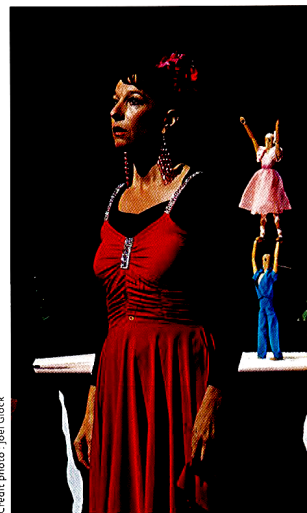

Crédit photo : Joël Glock

14

DIMANCHE 19 AVRIL - 15H
SALLE DES FÊTES, SAINTE-MAURE DE TOURAINE

CÉLINE BONACINA TRIO

Céline Bonacina est l'une des grandes révélations féminines de la scène jazz de ces dernières années. Après un séjour fondateur sur l'île de la Réunion, elle a inventé, autour de son incroyable saxophone baryton, un univers multicolore qui invite à la danse. C'est avec ce nouveau groupe à l'énergie irradiante, qu'elle navigue sur les scènes des plus grands festivals (Marcia, Vienne, Paris, Londres). « Elle a la voix fluide de son alto, le verbe posé de son baryton, la gâité volatile de son soprano. (...) Une véhémence harmonieuse, une douceur aventureuse... » Jazzmag

Tout public

Avec : Céline Bonacina - saxophones,
Hary Ratsimbazafy - batterie,
Olivier Carole - basse électrique.

www.celine-bonacina.com

Tarifs : 10 € / 6 €
Pass « Bêtes de Sax » : 15 € / 10 €

Autour des spectacles p. 23



13

Théâtre musical

Musique



Mars-Avril

Ecole de Musique Intercommunale

Animation Carnaval

Harmonie Batterie Fanfare de Saint-Epain

Samedi 14 mars à 14H30
Saint-Epain

Concert

Union Musicale de Sainte-Maure

Samedi 21 mars à 20H30
Salle des Fêtes de Ste-Maure de Touraine

Concert de Printemps—Orchestre invité: Nazelles-Négron
Avec la participation des orchestres juniors des écoles de musique de St-Avertin et de la CCSMT

Animation Fête retrouvée

Harmonie Batterie Fanfare de Saint-Epain

Lundi 6 avril 11H00-16H00
Saint-Epain

Concert

Union Musicale de Sainte-Maure

Samedi 11 avril à 20H30
Nouvel Atrium de Saint-Avertin

Concert commun avec le grand orchestre de Saint-Avertin
Avec la participation des orchestres juniors des écoles de musique de St-Avertin et de la CCSMT

Concert des chœurs

Petit chœur d'adultes, chœur d'enfants et Chorale ArciaChœur de l'EMI

Dimanche 12 avril à 15H00
Eglise de Ste-Maure de Touraine



Festival - Pleins feux sur un instrument « Bêtes de Sax »

Saison culturelle CCSMT et EMI

Vendredi 17 avril à 18H30: Les folies de M. Sax
Samedi 18 avril à 20H30: Le restaurant - Quatu'or Laloi
Dimanche 19 avril à 15H00: Céline Bonacina Trio

Salle des Fêtes de Ste-Maure de Touraine

Tarifs 10€/6€ - Pass Festival 15€/10€

Billetterie à l'Office de Tourisme: 02 47 65 66 20



Chanson folk, pop, jazz - ANITA FARMINE

Saison culturelle CCSMT

Samedi 28 mars à 20H30
Salle des Fêtes de Saint-Epain
Tarifs 10€/6€

Billetterie à l'Office de Tourisme: 02 47 65 66 20

LA COLO, ÇA REND PLUS GRAND !

LA SOLUTION VACANCES POUR VOS ENFANTS

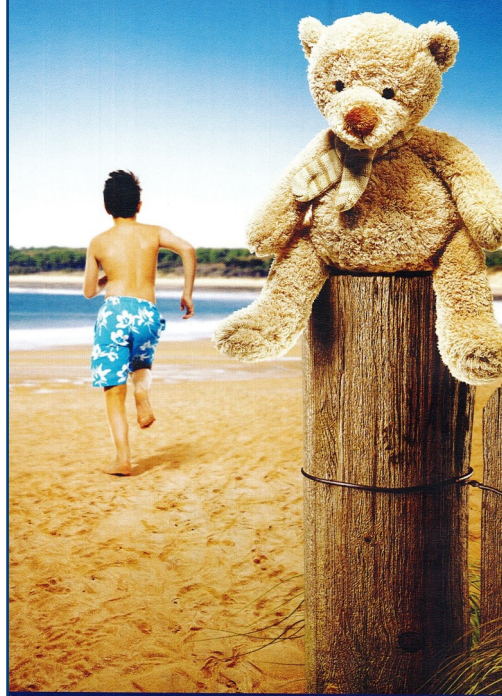

LONGEVILLE-SUR-MER

Au cœur des forêts de pins et des dunes ensablées, la colonie de Longeville-sur-Mer se situe à 30 km des Sables-d'Olonne sur la côte vendéenne, à 20 km de La Tranche-sur-Mer et à 20 minutes à pied de la superbe plage réservée à la colonie.

Vaste terrain de jeu organisé autour de la sécurité des enfants, l'équipe d'animation concocte chaque année un programme de multiples activités manuelles et sportives pour le bonheur des enfants : wave ski - baignade - camping - randonnées cyclistes - stage de voile - planche à voile - canoë - VTT - surf.



DATES DES SÉJOURS

Pour les 7/13 ans

3 séjours : du 7 au 21 juillet,
du 21 juillet au 4 août, du 4 au 18 août 2015

Pour les 7/16 ans

1 séjour : du 18 au 27 août 2015

RENSEIGNEMENTS

Les pré-inscriptions
sont du 23 février au 31 mars 2015.
Centre administratif du Champ Girault
Tél. : 02 47 31 49 96 Philippe Beaussier

MAYET-DE-MONTAGNE

Situé au sud du département de l'Allier, au cœur des montagnes, le joli centre de vacances de Mayet-de-Montagne se situe dans un décor naturel privilégié.

Pour les amateurs de rando, de montagne et pour les sportifs en herbe, l'équipe d'organisation et d'animation prépare pour tous les jours, des activités adaptées et variées : V.T.T. - camping - canoë - randonnées pédestres - rafting - équitation - glisse sur herbe - baignade



DATES DES SÉJOURS

Pour les 7/13 ans

3 séjours : du 6 au 20 juillet,
du 20 juillet au 3 août, du 3 au 17 août 2015

Pour les 7/16 ans

1 séjour : du 17 au 26 août 2015

RENSEIGNEMENTS

Les pré-inscriptions
sont du 23 février au 31 mars 2015.
Centre administratif du Champ Girault
Tél. : 02 47 31 45 52 Catherine Picard

Le tarif des séjours est calculé en fonction du quotient familial des familles :

| Quotient familial | séjour 15 jours 7/13 ans | séjour 10 jours 7/13 ans | séjour 10 jours ADOS |
|-------------------|-----------------------------|-----------------------------|-------------------------|
| De 0 à 709 € | 352.50 € | 235 € | 265 € |
| De 710 à 770 € | 367.50 € | 245 € | 275 € |

Les aides de VACAF-AVE et de la MSA viennent en déduction des tarifs donnés.

| Quotient familial | séjour 15 jours 7/13 ans | séjour 10 jours 7/13 ans | séjour 10 jours ADOS |
|--------------------|-----------------------------|-----------------------------|-------------------------|
| De 771 à 999 € | 382.50 € | 255 € | 285 € |
| Supérieur à 1000 € | 397.50 € | 265 € | 295 € |

Sirotteau Romain

Menuiserie

Revêtements de sols
Cuisine et salle de bain
Electricité et plomberie

06 59 12 67 56 - sirotteau.r@gmail.com

Auto-entrepreneur - TVA 0%

Conseils et devis gratuits
RC Pro et décennale

6 impasse du Coteau - 37800 Ports sur Vienne



SARL SERV-EAU 37

Chauffage - Plomberie - Electricité

e-mail : serveau.morais@free.fr

Contact : Tony MORAIS

tél. : 06.69.16.08.16

N° SIRET : 503 627 291 00019 - SARL au capital de 10 000€

Siège Social : 7 rue du haut Bourg 37800 Maillé - tél : 02.47.71.98.27

A votre Service pour vos travaux de :

- Chauffage
- Climatisation, Energies Renouvelables
- Plomberie - Sanitaire
- Réseau R.I.A.
- Réseau Air Comprimé
- Installation & Raccordement Electrique

Installation & Dépannage / URGENCE

à votre disposition également Mini pelle pour recherche de fuites & tranchées



Communiqué de presse
Le 03 mars 2015
Tours



L'ESPACE INFO ENERGIE d'Indre-et-Loire

L'Espace Info Energie est un service proposé par l'Agence Locale de l'Energie 37, destiné à renseigner gratuitement les particuliers sur les solutions possibles d'économies d'énergie, en particulier dans leur logement : isolation, changement de chauffage, fenêtres, ventilation, etc.

Un service public d'information et de conseil en énergie
gratuit, neutre et indépendant !

A Tours, 4 conseillers, experts des questions énergétiques, vous informent et vous conseillent sur toutes les questions relatives à l'efficacité énergétique et à la protection de l'environnement :

- Quel type d'équipement choisir ?
- Quels sont les isolants adaptés à la situation de votre logement ?
- Quelles fenêtres choisir ?
- Quelles sont les aides accordées, le crédit d'impôt possible, les déductions fiscales, les prêts à taux zéro disponibles ?
- Les devis fournis sont-ils adaptés ?

Des brochures et des guides pratiques sont mis à disposition. Un prêt de petit matériel de mesure (wattmètres, enregistreurs thermomètres hygromètres USB...) est également possible à l'agence.

L'Agence Locale de l'Energie 37

L'Agence Locale de l'Energie d'Indre-et-Loire est une association à but non lucratif créée en 2009. Elle abrite un Espace Info Energie, créé en 2001, qui renseigne gratuitement tous les particuliers d'Indre-et-Loire. Elle s'adresse également aux copropriétés, aux collectivités et aux professionnels. Dirigée par un Conseil d'administration regroupant ses partenaires, son fonctionnement est assuré par une équipe permanente à votre service pour vous aider à résoudre vos problématiques énergétiques. Pour plus d'informations, n'hésitez pas à nous contacter par mail sur contact@ale37.org ou au 02 47 60 90 70.

Contact presse

Manon Fontenille
Agence Locale de l'Energie 37
32, rue Marceau
37 000 TOURS
manon.fontenille@ale37.org
02 47 60 90 70

soutenue par



Vous connaissez ce lieu ?



Fours à chaux « Les Caves » 37800 Ports-sur-Vienne

Avant d'être une champignonnière bien connue de tous, ce fût une **usine de chaux**.

En vue d'un projet culturel,
**Nous sommes à la recherche de photographies
anciennes et de toutes informations
concernant ce patrimoine industriel.**

Merci de contacter Mathieu AVOLIO

Tél : 06 63 09 90 30

Mail : mat.avolio@free.fr

Très bonne animation à la Fête Rurale de Séligny
où 340 personnes des communes avoisinantes s'étaient rassemblées
pour ce repas festif.



Pose d'un nouveau panneau pour
signaler la rue de la Croix du Maine.
Espérons que celui-ci va rester en
place et ne va pas disparaître
comme le précédent qui était en
bois et a peut être fini dans une
cheminée.



**NOUATRE
à 20h30**

04/04/15

Le Dernier loup
Jean-Jacques Annaud

/04/15

SALLE JEAN SAVOIE

Sillon Solidaire

Appel à projets 2015

- ❖ Illettrisme : Prévention et sensibilisation ;
- ❖ Insertion par l'activité économique et accès à la formation ;
- ❖ Mobilité solidaire, au service du lien social et de l'accès à l'emploi.



INVITATION



Philippe Terrassin, directeur de la plateforme courrier de Sainte-Maure de Touraine
et

Serge Moreau, président de la Communauté de communes de Sainte-Maure de Touraine

vous invitent au lancement du carnet de timbres « **Les chèvres de nos régions** »

LE MARDI 3 MARS 2015 AUX PASSERELLES

www.laposte.fr



Le timbre a été lancé !



**EXTRAITS DU COMPTE RENDU - séance du vendredi 20 février 2015****Commission d'appel d'offre**

La commission d'appel d'offre s'est réunie le vendredi 6 février 2015 en mairie de Ports.

Huit prestataires ont déposé les documents en conformité avec le CCTP, le CCAP et le règlement de consultation du MAPA mis en ligne le 15 décembre 2014 pour la période allant jusqu'au 30 janvier 2015 à 17 heures.

En conformité avec le règlement de consultation :

- Prix des prestations : 50 % (50 points seront attribués à l'entreprise présentant le prix le + bas (moins disant). Pour les autres, la notation sera ainsi : montant de l'offre la moins disante/montant de l'offre examinée X 50

- Mémoire technique (pour chacun des lots pour lesquels l'entreprise soumissionne) sur l'organisation et méthodologie, moyens humains et techniques affectés spécifiquement au chantier : 25 %

- Mémoire technique (pour chacun des lots pour lesquels l'entreprise soumissionne) sur l'organisation et la méthodologie mises en œuvre pour garantir une réception sans réserves : 25 %

Le tableau récapitulatif global ci-dessous donne les résultats suivants en nombre de points

| LOT 1 | | | | | | | |
|--------------|------|--------|--------|-------|----------|---------|-----------|
| TOTAL POINTS | STPC | VERNAT | DAGUET | COLAS | HARDOUIN | EUROVIA | GASCHEAUX |
| Prix | 41 | 45 | 42 | 40 | 50 | 26 | 38 |
| Mémoire 1 | 6,25 | 18,75 | 12,5 | 25 | 6,25 | 12,5 | 12,5 |
| Mémoire 2 | 6,25 | 18,75 | 12,5 | 25 | 6,25 | 25 | 25 |
| Total LOT 1 | 53 | 83 | 67 | 90 | 63 | 64 | 76 |
| LOT 2 | | | | | | | |
| TOTAL POINTS | STPC | VERNAT | DAGUET | COLAS | HARDOUIN | EUROVIA | GASCHEAUX |
| Prix | 46 | 48 | 35 | 50 | | 32 | 24 |
| Mémoire 1 | 6,25 | 18,75 | 12,5 | 25 | | 12,5 | 12,5 |
| Mémoire 2 | 6,25 | 18,75 | 12,5 | 25 | | 25 | 25 |
| Total Lot 2 | 59 | 85 | 60 | 100 | | 69 | 61 |

La commission d'appel d'offre, à l'unanimité des membres présents, a émis un avis favorable pour confier à l'entreprise COLAS la réalisation de la 3e tranche d'assainissement de la rue des Varennes sur les deux lots.

Le conseil municipal, à l'unanimité des membres présents, décide de confier les lots 1et 2 de réalisation de l'extension du réseau d'assainissement de la rue des Varennes à l'entreprise Colas Centre-Ouest.

Prise en charge par le CG37 des salles communales pour les réunions LGV

Par courrier du 11 février 2015, le Président du CG37 informe la commune de Ports de la prise en charge à partir du 30 juin 2011 de la mise à disposition des salles communales pour les réunions LGV.

La commune est destinataire d'une enveloppe de 50 €.

Pénétration sur les parcelles des agents de l'aménagement foncier

Par courrier du 11 février 2015, le Président du CG37 informe la commune de Ports de l'arrêté préfectoral du 27 janvier 2015 portant dispositions permettant aux agents de l'aménagement foncier lié à la construction de la ligne LGV-SEA pour les travaux géodésiques et cadastraux de pouvoir pénétrer dans certaines propriétés privées de la commune.

Redevance ERDF occupation domaine public

Par courrier du 3 février 2015, ERDF soumet à la validation du conseil municipal la redevance 2015 d'occupation du domaine public qui s'élève, selon les calculs joints, à 197 €

Le conseil municipal, à l'unanimité des membres présents, valide la redevance 2015 selon la proposition d'ERDF.

Avis de la ligue de football sur le dossier de Ports

Monsieur le Maire porte à la connaissance des membres du conseil municipal le PV de la COMMISSION RÉGIONALE D'ÉVALUATION – HORIZON BLEU 2016 de la Ligue du Centre de Football qui attribue à la commune une subvention de 40000 € pour la réalisation du Club House.

Place Romain RIDEAU

Monsieur le Maire informe les membres du conseil que l'avocat de la commune a fait parvenir son mémoire en analyse de la situation de la place R. Rideau ainsi que le projet de requête introductive d'instance (référé-expertise).

Le conseil municipal, à l'unanimité des membres approuve la démarche proposée conformément à la délibération du 28 août 2014.

Les documents seront examinés en détail lors de la prochaine réunion de la commission des finances.

Réalisation d'une terrasse dans un logement communal

Les locataires du logement communal sis au 14, rue principale, sollicite l'autorisation de réaliser une terrasse couverte. Plan et descriptif des matériaux sont joints à la demande qui devra faire l'objet d'une déclaration de travaux et satisfaire aux normes en vigueur. Les locataires, par courrier, précisent que cet aménagement restera acquis au logement en cas de déménagement.

Le conseil municipal, à l'unanimité des membres présents, accepte la demande formulée dans les termes énoncés et confie aux locataires le soin de réaliser les travaux dans le respect des normes en vigueur. Une déclaration de travaux devra être réalisée.

PLU Ports, Nouâtre, Pussigny

Suite à une rencontre avec les services de la DDT, qui a pris l'engagement d'accompagner la commune dans l'élaboration du cahier des charges de son PLU, et afin de rationaliser les coûts d'étude, et l'hypothèse de réaliser le PLU communal conjointement avec les communes de Nouâtre et de Pussigny, une rencontre des maires concernés a conduit à la validation de cette hypothèse.

Le conseil municipal, à l'unanimité des membres présents, décide coopérer avec les communes de Nouâtre et de Pussigny pour l'élaboration des PLU respectif de chaque commune.

RESULTATS DES ELECTIONS DEPARTEMENTALES DU CANTON DE SAINTE-MAURE DE TOURAINE

1er tour : 22 MARS 2015

| Communes | Nombre d'electeurs inscrits | Nombre d'emargements | Nombre de votants (enveloppes et bulletins sans enveloppe trouves dans les urnes) | Nombre de bulletins blancs | Nombre de bulletins et enveloppes annules | Nombre de suffrages exprimes | | Nadege ARNAULT Etienne MARTEGOUTTE | | Valerie BOUCHAUD - VIOLEAU Daniel POUJAUD | | Sophie HERVE Francois LECHEVALIER | | Ch r i stine RAPICAULT Jean-Michel TRIADOU | |
|-----------------------------|-----------------------------|----------------------|---|----------------------------|---|------------------------------|--------|------------------------------------|-------|---|-------|-----------------------------------|-------|--|-------|
| | | | | | | % | | % | | % | | % | | % | |
| ANCHE | 291 | 177 | 177 | 9 | 2 | 166 | 93,79 | 91 | 54,82 | 21 | 12,65 | 21 | 12,65 | 33 | 19,88 |
| ANTOGNY-LE-TILLAC | 397 | 199 | 199 | 12 | 0 | 187 | 93,97 | 40 | 21,39 | 50 | 26,74 | 30 | 16,04 | 67 | 35,83 |
| ASSAY | 135 | 87 | 87 | 6 | 0 | 81 | 93,10 | 36 | 44,44 | 5 | 6,17 | 8 | 9,88 | 32 | 39,51 |
| AVON-LES-ROCHES | 381 | 228 | 228 | 5 | 4 | 219 | 96,05 | 134 | 61,19 | 23 | 10,50 | 19 | 8,68 | 43 | 19,63 |
| BRASLOU | 268 | 143 | 143 | 11 | 3 | 129 | 90,21 | 67 | 51,94 | 19 | 14,73 | 12 | 9,30 | 31 | 24,03 |
| BRAYE-SOUS-FAYE | 253 | 125 | 125 | 3 | 3 | 119 | 95,20 | 47 | 39,50 | 11 | 9,24 | 16 | 13,45 | 45 | 37,82 |
| BRIZAY | 228 | 141 | 141 | 4 | 4 | 133 | 94,33 | 85 | 63,91 | 12 | 9,02 | 11 | 8,27 | 25 | 18,80 |
| CHAMPIGNY-SUR-VEUDE | 696 | 348 | 348 | 23 | 6 | 319 | 91,67 | 145 | 45,45 | 59 | 18,50 | 40 | 12,54 | 75 | 23,51 |
| CHAVEIGNES | 466 | 248 | 248 | 12 | 5 | 231 | 93,15 | 97 | 41,99 | 38 | 16,45 | 21 | 9,09 | 75 | 32,47 |
| CHEZELLES | 120 | 72 | 72 | 2 | 0 | 70 | 97,22 | 38 | 54,29 | 11 | 15,71 | 9 | 12,86 | 12 | 17,14 |
| COURCOUE | 199 | 103 | 103 | 2 | 1 | 100 | 97,09 | 39 | 39,00 | 25 | 25,00 | 5 | 5,00 | 31 | 31,00 |
| CRAVANT-LES-COTEAUX | 628 | 336 | 336 | 11 | 3 | 322 | 95,83 | 214 | 66,46 | 24 | 7,45 | 35 | 10,87 | 49 | 15,22 |
| CRISSAY-SUR-MANSE | 97 | 73 | 73 | 2 | 0 | 71 | 97,26 | 44 | 61,97 | 11 | 15,49 | 9 | 12,68 | 7 | 9,86 |
| CRUZILLES | 453 | 260 | 260 | 7 | 3 | 250 | 96,15 | 140 | 56,00 | 28 | 11,20 | 24 | 9,60 | 58 | 23,20 |
| CY-LE-VINEUSE | 235 | 133 | 133 | 7 | 4 | 122 | 91,73 | 34 | 27,87 | 26 | 21,31 | 15 | 12,30 | 47 | 38,52 |
| CY-LE-BOUCHARD | 1256 | 723 | 723 | 17 | 5 | 701 | 96,96 | 360 | 51,36 | 178 | 25,39 | 35 | 4,99 | 128 | 18,26 |
| AULNAY | 211 | 101 | 101 | 2 | 2 | 97 | 96,04 | 25 | 25,77 | 24 | 24,74 | 20 | 20,62 | 28 | 28,87 |
| EMERE | 324 | 154 | 154 | 3 | 3 | 148 | 96,10 | 48 | 32,43 | 30 | 20,27 | 24 | 16,22 | 46 | 31,08 |
| JGRE | 822 | 430 | 430 | 21 | 10 | 399 | 92,79 | 169 | 42,36 | 65 | 16,29 | 58 | 14,54 | 107 | 26,82 |
| LUZE | 217 | 105 | 105 | 4 | 2 | 99 | 94,29 | 40 | 40,40 | 19 | 19,19 | 10 | 10,10 | 30 | 30,30 |
| MAILLE | 474 | 236 | 236 | 10 | 2 | 224 | 94,92 | 99 | 44,20 | 39 | 17,41 | 31 | 13,84 | 55 | 24,55 |
| MARCISSY-SUR-VIENNE | 452 | 239 | 239 | 13 | 0 | 226 | 94,56 | 83 | 36,73 | 38 | 16,81 | 36 | 15,93 | 65 | 28,76 |
| MARIGNY-MARMANDE | 467 | 256 | 256 | 16 | 6 | 234 | 91,41 | 54 | 23,08 | 105 | 44,87 | 9 | 3,85 | 66 | 28,21 |
| MEUIL | 303 | 150 | 150 | 9 | 2 | 139 | 92,67 | 51 | 36,69 | 11 | 7,91 | 30 | 21,58 | 47 | 33,81 |
| NouAtr | 594 | 335 | 335 | 10 | 4 | 321 | 95,82 | 103 | 32,09 | 78 | 24,30 | 41 | 12,77 | 99 | 30,84 |
| NOYANT-DE-TOURAINE | 718 | 404 | 404 | 20 | 6 | 378 | 93,56 | 144 | 38,10 | 52 | 13,76 | 60 | 15,87 | 122 | 32,28 |
| PANZOULT | 470 | 276 | 276 | 9 | 3 | 264 | 95,65 | 141 | 53,41 | 32 | 12,12 | 26 | 9,85 | 62 | 23,48 |
| PARCAY-SUR-VIENNE | 555 | 358 | 358 | 3 | 1 | 354 | 98,88 | 258 | 72,88 | 18 | 5,08 | 27 | 7,63 | 51 | 14,41 |
| PORTS-SUR-VIENNE | 277 | 197 | 197 | 3 | 4 | 190 | 96,45 | 55 | 28,95 | 91 | 47,89 | 13 | 6,84 | 31 | 16,32 |
| POUZAY | 593 | 313 | 313 | 15 | 6 | 292 | 93,29 | 135 | 46,23 | 37 | 12,67 | 34 | 11,64 | 86 | 29,45 |
| PUSSIGNY | 147 | 74 | 74 | 0 | 1 | 73 | 98,65 | 30 | 41,10 | 7 | 9,59 | 5 | 6,85 | 31 | 42,47 |
| SAZINES | 187 | 87 | 87 | 6 | 0 | 81 | 93,10 | 23 | 28,40 | 18 | 22,22 | 9 | 11,11 | 31 | 38,27 |
| RICHELIEU | 1400 | 731 | 731 | 35 | 15 | 681 | 93,16 | 342 | 50,22 | 74 | 10,87 | 65 | 9,54 | 200 | 29,37 |
| RILLY-SUR-VIENNE | 368 | 209 | 209 | 3 | 1 | 205 | 98,09 | 114 | 55,61 | 16 | 7,80 | 24 | 11,71 | 51 | 24,88 |
| SAINT-EPAIN | 1170 | 630 | 630 | 23 | 9 | 598 | 94,92 | 265 | 44,31 | 69 | 11,54 | 90 | 15,05 | 174 | 29,10 |
| SAINT-CATHERINE-DE-FIERBOIS | 564 | 267 | 267 | 14 | 6 | 247 | 92,51 | 93 | 37,65 | 46 | 18,62 | 38 | 15,38 | 70 | 28,34 |
| SAINT-MAURE-DE-TOURAINE | 3077 | 1520 | 1519 | 66 | 30 | 1423 | 93,68 | 574 | 40,34 | 273 | 19,18 | 172 | 12,09 | 404 | 28,39 |
| SAZILLY | 227 | 119 | 119 | 7 | 2 | 110 | 92,44 | 50 | 45,45 | 9 | 8,18 | 16 | 14,55 | 35 | 31,82 |
| SAVANT | 192 | 116 | 116 | 4 | 3 | 109 | 93,97 | 70 | 64,22 | 17 | 15,60 | 8 | 7,34 | 14 | 12,84 |
| THENEUIL | 286 | 172 | 172 | 4 | 1 | 167 | 97,09 | 110 | 65,87 | 11 | 6,59 | 14 | 8,38 | 32 | 19,16 |
| LA-TOUR-SAINT-GELIN | 429 | 234 | 234 | 8 | 2 | 224 | 95,73 | 112 | 50,00 | 33 | 14,73 | 27 | 12,05 | 52 | 23,21 |
| TROGUES | 258 | 164 | 164 | 3 | 4 | 157 | 95,73 | 77 | 49,04 | 24 | 15,29 | 12 | 7,64 | 44 | 28,03 |
| VERNEUIL-LE-CATEAU | 108 | 73 | 73 | 0 | 0 | 73 | 100,00 | 39 | 53,42 | 12 | 16,44 | 6 | 8,22 | 16 | 21,92 |
| TOTAL | 20993 | 11346 | 11345 | 444 | 168 | 10733 | 94,61 | 4915 | 45,79 | 1789 | 16,67 | 1215 | 11,32 | 2807 | 26,11 |

La vie communale de Ports-sur-Vienne

« L'ancienne classe »

La rénovation de l'ancienne classe va débuter.



Avant cela, il a fallu nettoyer et déménager beaucoup d'objets n'ayant pas leurs places dans cet espace.

La seconde opération consiste à répertorier et classer les documents, qui, après rénovation de la salle, retrouveront leurs emplacements. L'atmosphère de l'école est encore très présente et rappellera, pour certain, beaucoup de souvenirs de jeunesse.



Nouvelle assistante maternelle sur la commune de Ports-sur-Vienne.

Je dispose d'une place pour accueillir votre petit dès à présent.

En outre, je dispose aussi d'un jardin clos débordant de jeux pour leur développement (cabane, balançoire, toboggan, vélos, ballons ...), d'une

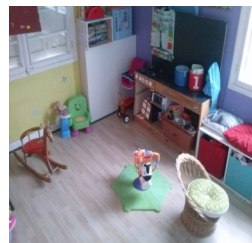

salle de jeux en libre accès leur permettant de laisser libre cours à leur imagination.

Je me déplace une à deux fois par semaine au RAM, afin d'ouvrir un monde plus grand à votre bout de chou. Le reste du temps votre enfant pourra goûter aux joies de la peinture, du modelage, des parcours de motricité ou autres activités à domicile.

Une chambre est réservée au couchage des petits et un espace loin du tumulte des plus grands lui est consacré également. Votre bambin sera accueilli dans un lieu sécurisé, chaleureux et pensé pour son épanouissement.



N'hésitez pas à me contacter au :

02.47.65.26.08

Audrey Van De Wiele.



Des nouvelles de la place Romain Rideau...

Le 17 février 2015, l'avocat de la commune écrit :

« Je reviens vers vous en ce que j'achève enfin ma prise de connaissance complète des documents que vous avez bien voulu me confier, et mes recherches juridiques à l'aune de la détermination de la responsabilité du maître ASSISTANTE JURIDIQUE d'œuvre en la personne de la société INFRASTRUCTURES CONCEPT, d'une part (I), et des suites qu'il y a lieu de donner aux contrats existants avec les différents locataires d'ouvrage d'autre part (II). »

A la même date, une REQUETE INTRODUCTIVE D'INSTANCE (Article R. 532-1 du CJA) est adressée à Madame le Président du Tribunal Administratif d'Orléans.

Enfin, le 11 mars 2015, une lettre RAR rédigée par l'avocat de la commune et signée du Maire est adressée à la société Eurovia portant pour objet :

- Mise en demeure d'avoir à achever les travaux de rénovation de la Place Romain Rideau et d'avoir à lever les réserves signalées lors du constat d'achèvement partiel du 14 mars 2014 et depuis lors.
- Prolongation de la garantie de parfait achèvement au 12 juillet 2015.

Les coffres de La Poste de
Marcilly retrouvés éventrés
et abandonnés
à Ports



Réunion du prochain conseil municipal
Vendredi 24 avril 2015 à 20 h,
salle du conseil, séance publique.